



Workshop

Van eHealth Visie naar Praktijk

Donderdag 8 april, online

Michelle Kroone (Noord Holland Flevoland)

Marijn Kuijper (Zuid Holland Zuid)

Marieke Bijen (Oost Nederland)

Emily Suijlen (Limburg)

Filippo Zimbile (RIVM)



SENSE

VISIE WARMING UP

Programma



1. Nieuwe Sense eHealth Visie
2. Van visie naar praktijk:
 - a) Inventarisatie huidige eHealth aanbod via Stepped Care Model
 - b) Lopende eHealth pilots
3. Samenwerken met regionale eHealth coördinatoren.
4. Afsluiting

eHealth visie waar komen we vandaan?



Alles online tenzij

Twee online eHealth visie bijeenkomsten (november 2020 en februari 2021):

- Managers ASG-regio's
- Collega's met affiniteit met eHealth
- Rutgers, Soa Aids Nederland en RIVM

Een visie heeft betrekking op de langere termijn (3-5 jaar): een wensbeeld voor de toekomst:

- ✓ Meestal extern gericht: Wat willen we voor onze cliënten betekenen? Wat willen we bereiken voor anderen?
Maar bij ons speelt ook onze rol in de publieke gezondheid.
- ✓ Visie canvas: visual met visie, thema's, acties, ondersteunende factoren en uitdagingen.

Vernieuwde eHealth Visie



Op weg naar het realiseren van de visie



We bieden optimale
toegang
tot efficiënte blended
online en offline seksuele
gezondheidszorg van hoge

KRACHTEN

- Gedeelde ambities en inschatting van GGD's over belang inzet eHealth
- Positieve eHealth ervaringen van professionals tijdens Covid
- Toegankelijkheid internet in NL
- Ontwikkelingen op het gebied van zelf-afname tests
- Start regionale eHealth coördinatoren.

STAPPEN
NAAR VISIE

Breng in kaart welke eHealth applicaties op het gebied van seksuele gezondheid beschikbaar zijn. Beoordeel in hoeverre ze voor een specifieke doelgroep geschikt zijn of breder toepasbaar (zijn te maken), onderzoek mogelijkheden voor verbetering en onderlinge verwijzing en ontsluiting via een klantvriendelijke centrale portal.

Bepaal gezamenlijk welke doelgroepen je **betere toegang** wilt bieden, selecteer 1 a 2 doelgroepen om samen mee te starten, onderzoek behoeften en wensen van deze doelgroep. Vertaal de resultaten naar een aanpak waarin rekening wordt gehouden met de thema's (efficiency, zelf-regie, blended en kwaliteit).

Bepaal welke diensten nog niet **blended (gelijkwaardig)** worden aangeboden. Selecteer een dienst die je als eerste online wilt toevoegen. Bepaal op basis van efficiëntie- en kwaliteitscriteria wat landelijke of regionaal moet worden georganiseerd. Formuleer gezamenlijk een opdracht en stel een projectteam samen voor de uitvoering van het project.

?????

STAPPEN
NAAR VISIE

UITDAGINGEN

- ICT ondersteuning
- Verschillende EPD's waardoor meerdere koppelingen nodig zijn
- Regionale verschillen en prioriteiten
- Geen centrale aansturing
- Kennis over en draagvlak voor eHealth bij professionals
- Uitwisseling beschikbare eHealth interventies, kennis en ervaringen

Resultaten mentimeter plenair

Go to www.menti.com and use the code 9395 2513

Kennis en houding over eHealth

Mentimeter



Wat hebben we al aan eHealth in huis?



We zijn bezig het huidige eHealth aanbod in kaart te brengen:

- ✓ Per doelgroep
- ✓ Op basis van *Stepped Care* Benadering

Inventarisatie per doelgroep



Doelgroep	Initiatief	B	
Algemeen	MSM	Partnerwaarschuwing.nl	D
		Testla	
Jongeren (<25)		Aanw Bullct	
		Yours	
		Sense chat	C
		Sekswerkers	
		Online hulpverlening met interactieve website (p&g292 en centrum sekswerkers Alkmaar)	<ul style="list-style-type: none"> • Informatie over sekswerk, ook met animaties/filmpjes • Chatfunctie • Mogelijkheid tot online (anoniem) vragen stellen
		Peer to peer <u>hulplijn</u> project	Per 8 maart 2021 is er een telefonische <u>hulplijn</u> waar sekswerkers hulpvragen kunnen stellen aan ervaringsdeskundigen.
		<u>Webscraper</u>	Door het inzetten van een <u>webscrapingbot/zoekmachine</u> wordt het bereik van P&G 292/GGD 's onder thuiswerkers/internetsekswerkers vergroot en wordt deze kwetsbare en moeilijk bereikbare doelgroep geïnformeerd over vaccinaties, seksuele gezondheid en maatschappelijk werk. Door uit te reiken naar de sekswerkers in de <u>onvergonde</u> branche krijgen we zicht op deze doelgroep en hun problematiek.
		Intercollegiaal/Professional	Digitale leerweken
			E-learnings voor professionals op het gebied van soa en hiv.
			Seksuelevorming.nl
			Langlevdeliefde.nl
			Informatie en ondersteuning voor onderwijsprofessionals

Wat hebben we al aan eHealth in huis?



<https://vimeo.com/512118785/f9dec3bad5>

Inventarisatie met Stepped Care Benadering

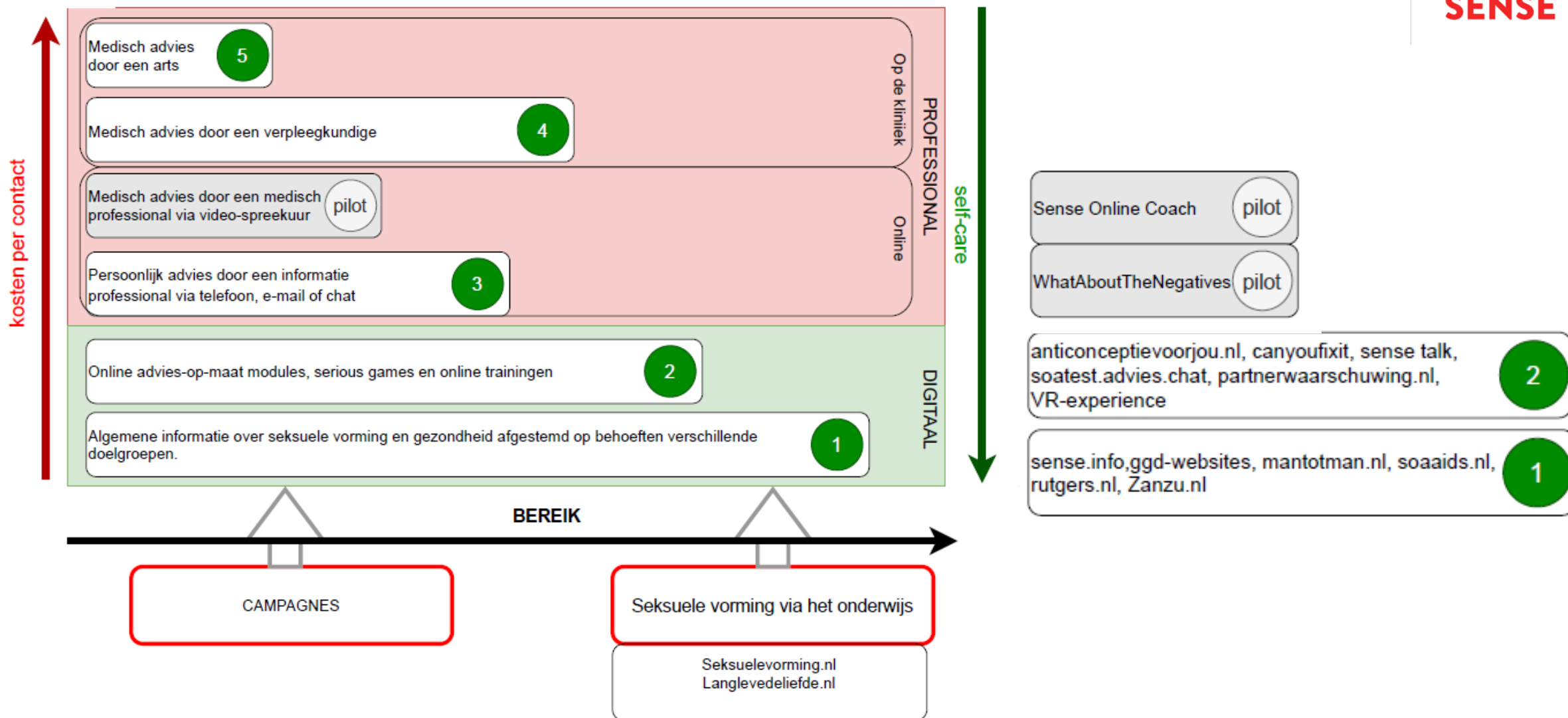

Lopende eHealth pilots: opschalen Testlab



- ✓ Gezamenlijke aanbesteding lab-soatesten
- ✓ Onderzoek acceptatie en gebruik zelfafname pakketten
- ✓ Upgraden online omgeving



Lopende eHealth pilots: video-consulten

- ✓ Inventariseren wensen gebruikers
- ✓ Koppeling met SH-direct en Aphrodite: o.a. agendamodule
- ✓ Ondersteuning
- ✓ Onderzoek

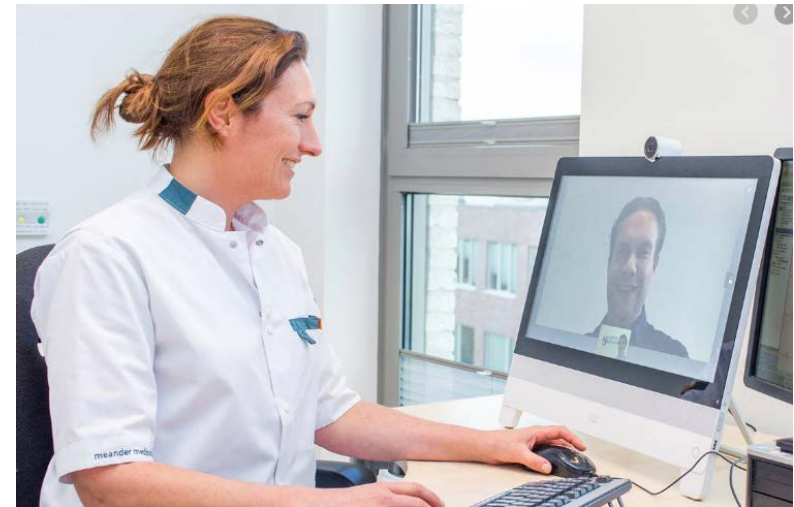

Lopende eHealth pilots: *What About The Negatives?*



Hoe kunnen we contactmomenten gebruiken om online te ondersteunen?

<https://vimeo.com/533276781>

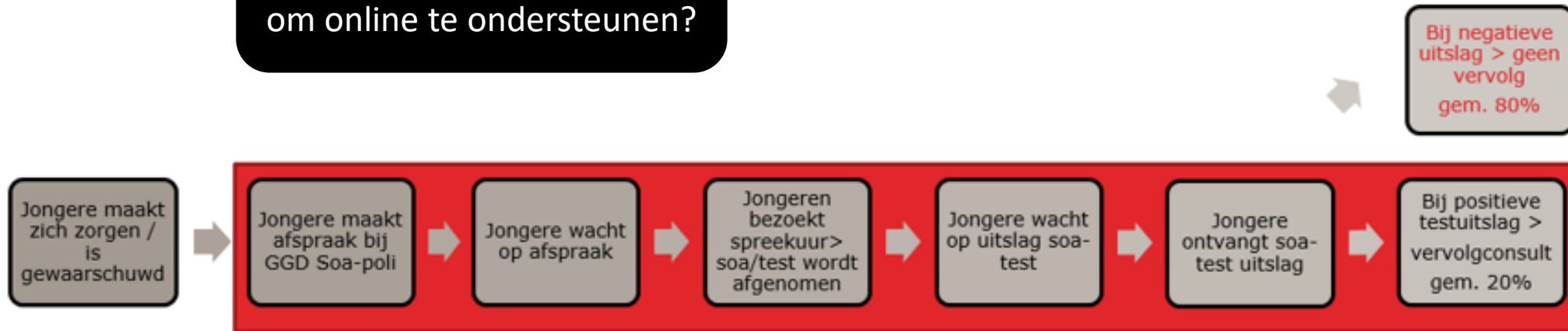

Periode waarbinnen de GGD meer dan gemiddelde aandacht en betrokkenheid van de jongere kan verwachten

Lopende eHealth pilots:

‘Opvolger’ van VrijFijn.nl:

- ✓ Begeleid en onbegeleid online training volgen
- ✓ Is er vraag naar?
- ✓ Hoe waarderen jongeren de Sense Online Coach?
- ✓ Hebben gebruikers het idee dat het werkt?
- ✓ Wat vinden de coaches (verpleegkundigen) van de online training?

<https://sense.info/nl/online-coach>

Sense Online Coach



Wat voor seksprobleem heb jij?

- > Seksleven is minder fijn
- > Geen zin in seks
- > Te snel klaarkomen
- > Pijn bij het vrijen

Zo werkt Sense Online Coach

Stap 1: Begin met het online training Seksualiteit. Dit is niet verplicht maar wel handig.

Stap 2: Kies daarna een online training over jouw seksprobleem.

Basisprogramma seksualiteit

Hoe kun je jouw seksleven fijner maken? Daar gaat deze training over. Je krijgt informatie over seks. Je ontdekt wat jij belangrijk vindt in seks. Ook ga je aan de slag met oefeningen.

Nieuw! Regionale eHealth coördinatoren

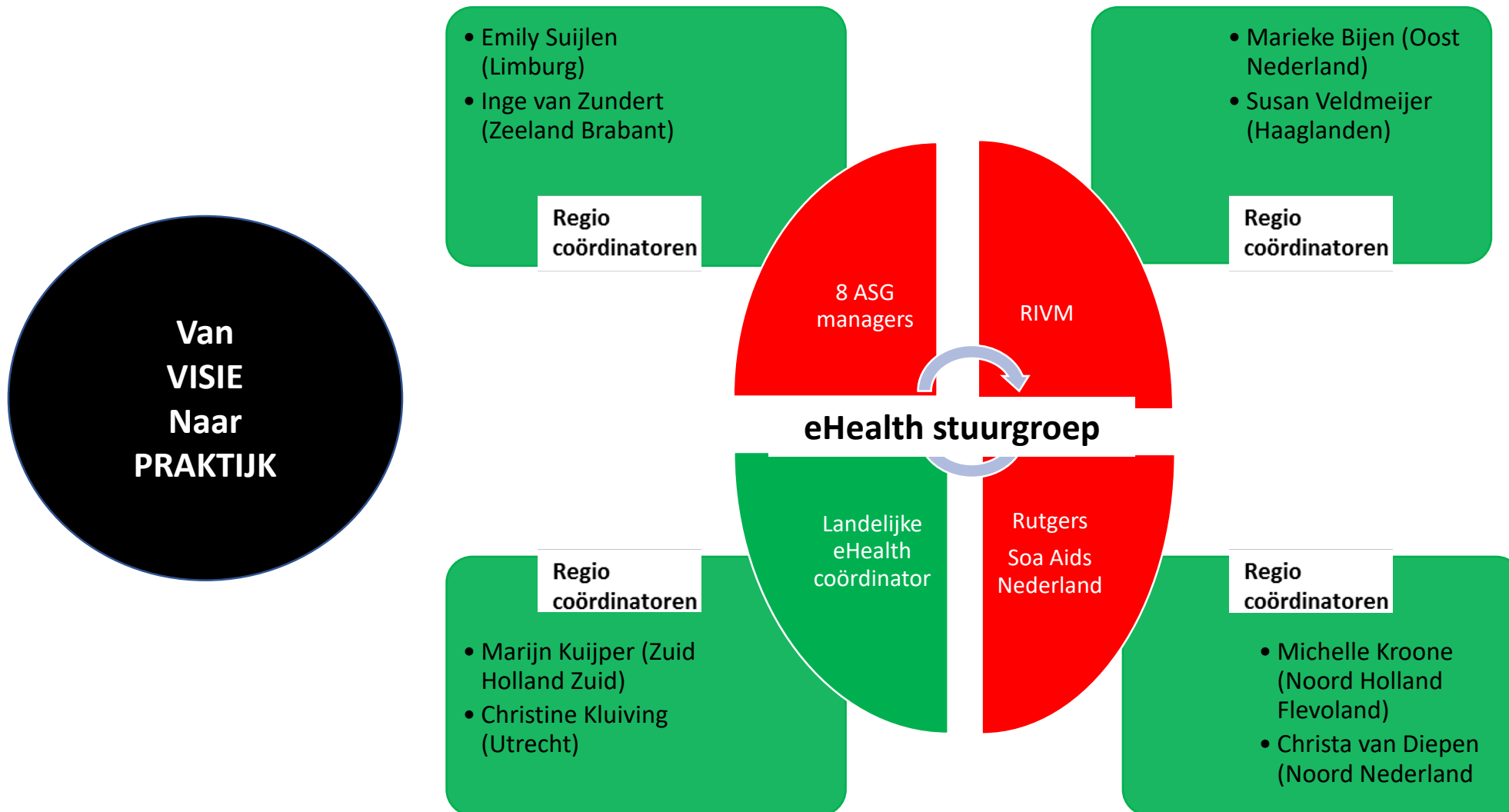

Contactgegevens regio coördinatoren



Regionale eHealth coördinatoren

CKluiving@ggdru.nl

Emily.Suijlen@ggdzl.nl

m.bijen@ggdtwente.nl

mj.kuijper@rotterdam.nl

mkroone@ggd.amsterdam.nl

susan.veldmeijer@ggdhaaglanden.nl

i.van.zundert@ggdhvb.nl

c.vandiepen@ggdfryslan.nl

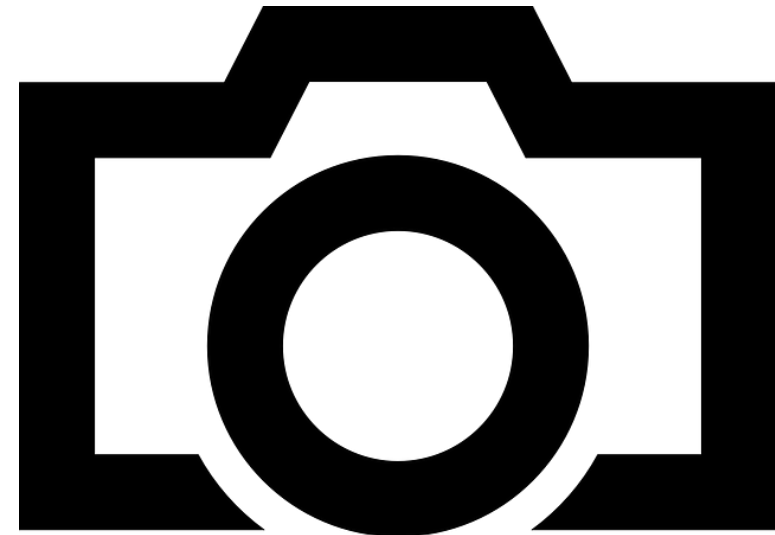



SENSE

EINDE, DANK!